

2019.12.25~2020.03.31

はげ盛りとは???

片品ことばで「はげしい〜盛り」大盛りのことです。

片品村を「食」でもっともっと元気にしよう！と
始まった「はげ盛り」。
毎年たくさんの方にご愛顧いただき
ありがとうございます！
今年もみんなで食らいつくしちゃってください♪



HAGEMORI 2020

Caféめし屋 ごはんじょう

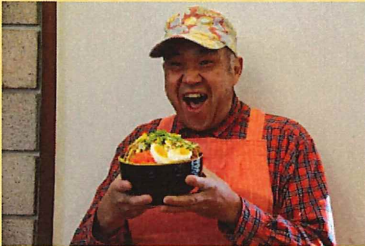

群馬県利根郡片品村花咲武尊山(オグナほたかスキー場内)
TEL 0278-58-3732
【営業時間】9:00~16:00 【定休日】なし

はげ盛 ソースカツ丼

はげ盛度 ★★★

特製ソースが決め手！
総重量1kg超えで大満足！

¥1,600 (税込)

寄居山温泉 ほっこりの湯



群馬県利根郡片品村鎌田4078-1
TEL 0278-58-4568
【営業時間】平日10:00~20:00(L.O.19:00)
土日祝日10:00~21:00(L.O.20:00) 【定休日】毎月第1・第3水曜日(祝日営業)

ほっこりパラダイス

はげ盛度 ★★

パンケーキ4枚重ねに、プチシューアイ
スなどでトッピング。
生クリームをあしらったスイーツです♪

¥1,500 (税込)

※ はげ盛注文は13時からとなります

道の駅 尾瀬かたしな



群馬県利根郡片品村鎌田3967-1
TEL 0278-25-4644
【営業時間】平日11:00~15:00
土日祝日(1月1日は除く)11:00~19:00(L.O.18:30)
【定休日】毎週火曜日(12月~3月) ※12月31日は営業

はげ盛り あんかけうどん

はげ盛度 ★★★★★

道の駅で打った名水うどん3玉に、
尾瀬ドリームポーク、地元の舞茸を
使用した中華風のあんをかけました。
うどん1kg、あんかけ1kg、総重量
2kgのうどんです♪

¥1,550 (税込)

ロッヂ 寿



群馬県利根郡片品村越本2990(かたしな高原スキー場内)
TEL 0278-58-3063
【営業時間】11:00~14:00
【定休日】不定休

わらじかつ丼

はげ盛度 ★★★★★

総重量1,800g!自家製秘伝ダレ、
醤油ベースダレにあつあつかつ丼を
くぐらせた、わらじかつ丼です。食
べる際は、はさみでお好みの大き
さに切ってどうぞ召し上がれ♪

¥1,500 (税込)

レストラン オクタ



群馬県利根郡片品村土出2609
(ホワイトワールド尾瀬岩鞍内)
TEL 0278-58-7131
【営業時間】9:30~15:30
【定休日】なし

スペシャル焼きカレー

はげ盛度 ★★.5

一番人気の焼きカレーに、ミニハン
バーグ、ウインナー、たまごをトッ
ピングし、ボリュームアップしまし
た!

¥1,800 (税込)

プロムナード 渡辺製菓



群馬県利根郡片品村鎌田4153-3
TEL 0278-58-3861
【営業時間】9:00~18:30
【定休日】火曜日(月に一度、月・火曜日の連休あり)

抹茶花豆ロールケーキ

はげ盛度 ★★

片品産花豆クリームと宇治抹茶スボ
ンジのロールケーキ♪
真ん中には当店で煮た花豆入り!!
片品産花豆を使った『花まめぼん』
もオススメです!

¥1,250 (税込)

芳味亭

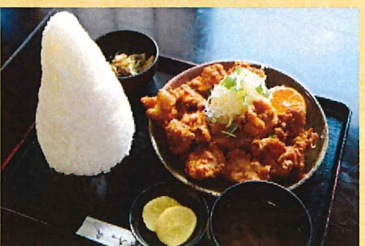

群馬県利根郡片品村鎌田4078-17
TEL 0278-58-4313
【営業時間】11:30~14:00 17:00~20:00
【定休日】火曜日(年末年始)、臨時休業あり ※昼の場合、ご飯が終わり次第終了とさせていただきます。

鳥から揚定食W大盛り

はげ盛度 ★★★★★

人気の鳥から揚げは23年押しに押
されぬ横綱です!
その他、炭火焼きチキン丼W大盛り
も人気です!!

¥1,350 (税込)

片品基地 KATASHINA-BASE



群馬県利根郡片品村鎌田4085
TEL 0278-25-9096
【営業時間】11:30~19:00(L.O.18:00)
【定休日】水曜日

片品基地に スノーマンがやってきた♪

はげ盛度 ★★

800gのライススノーマンの周りに
ポークカレー、スパイシートマトチ
キンカレー、ハヤシライス250g
ずつかけた特製プレートです!
各種定食、パスタ、カレーと手作り
クレープ、ソフトドリンク等、取り
揃えております!

¥2,020 (税込)

お問い合わせ 片品村むらづくり観光課 Tel. 0278-58-2112



かたしないろ

<https://oze-katashina.info>

