

開催予告!!

10,000円をチャージすると15,000円分に!!

※プレミアム分はチャージしたその場で付与!!

プレミアム率(割増率)

50%

プレミアム付 「おぜだっпей」 チャージ(入金)キャンペーン



群馬県片品村にスキー
などでお越しの皆様も
対象となります!!

専用アプリ「chiica(チカ)」によるチャージ

- 期間：12月20日(水) 9時～ ※予算額に達し次第終了
- チャージ場所：全国のセブン銀行ATM または
村内のチャージ店舗 (次ページ参照)
- チャージ上限：10,000円 (最大5,000円分お得です!)
※チャージ下限額：1,000円

【キャンペーン概要】

期間中に「専用アプリchiica(チカ)」でチャージ(入金)すると、プレミアム率(割増率)50%のポイントが付与されるキャンペーンを実施します。スキーなどで村外からお越しの皆様にも大変お得なキャンペーンですので、ぜひご参加ください。

【有効期限】

- チャージ(入金)した金額：チャージ(入金)から3年間
 - プレミアムポイント分：令和6年3月25日(月)まで
- ※有効期限を過ぎますと一切利用できません。

<例>10,000円をチャージ(入金)した場合、15,000円相当のおぜだっпейが発行され、10,000円相当分が3年間の有効期間、5,000円分が令和6年3月25日の有効期限となります。

*ポイントは以前付与したのものも含め、有効期限の近いものから順に自動的に決済されます。

「おぜだっпей」現金チャージ(入金)ができる店舗

おすすめ! 全国のセブン銀行ATM

片品村内

須賀川	千明千三郎商店	☎0278-58-3011	営業時間:9:30~18:30 定休日:日曜日・月曜日
花 咲	花咲の湯 フロント	☎0278-20-7111	営業時間:10:00~20:00 定休日:金曜日
東小川	尾瀬酒販本店	☎0278-58-3526	営業時間:8:00~19:00 定休日:不定休
越 本	登喜多屋商店	☎0278-58-3141	営業時間:9:00~20:00 定休日:水曜日
戸 倉	玉城屋商店	☎0278-58-7031	営業時間:9:00~19:00 定休日:不定休
鎌 田	ニューヤマザキデイリーストア尾瀬大橋店	☎0278-58-3411	営業時間:5:00~20:00 定休日:年中無休
鎌 田	スーパーいのうえ	☎0278-58-2051	営業時間:9:00~19:00 定休日:日曜日
鎌 田	道の駅尾瀬かたしな インフォメーション	☎0278-25-4644	営業時間:9:00~17:00 定休日:金曜日
鎌 田	片品村役場 総務課	☎0278-58-2111	開庁時間:8:30~17:15 閉庁日:土・日曜日・祝日

片品村外にお住まいの方は、
セブン銀行ATMでのチャージ
(入金)が大変便利です!!

* 全国の店舗でチャージできます!!

ホームページ
はこちら!!



スマホアプリにチャージ(入金)してご利用ください!!

手順① chiicaアプリをインストールし、会員登録をします

1 App storeまたはGooglePLAYで「チーカ」を検索

2 黄色いアイコンchiicaの入手をタップ!

<App storeの場合>

<GooglePLAYの場合>



または、下のQRコードを読み取る



iPhone



または、下のQRコードを読み取る



Android



3 chiicaアプリを開いて「はじめる」をタップ

4 携帯電話番号と設定したいパスワードを入力

5 利用規約を確認して認証ボタンをタップ

6 SMSに送信されるメッセージを確認

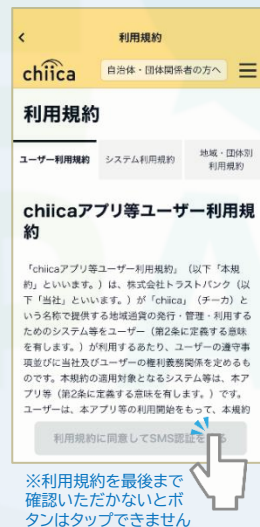

7 認証コード(4桁の数字)を入力

8 アカウント情報を設定してはじめるをタップ

9 郵便番号等必要情報を入力してはじめるをタップ

10 会員登録完了!

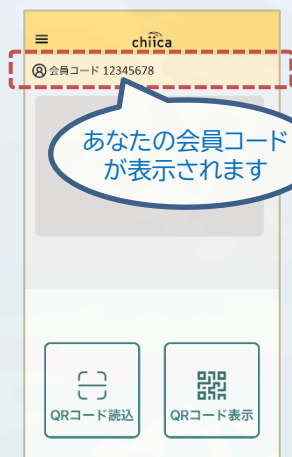
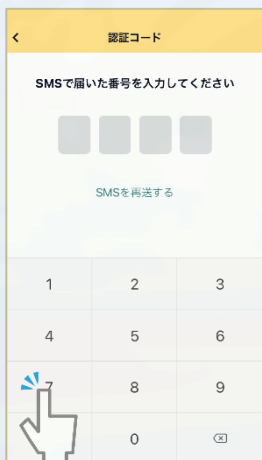

手順②-1 chiicaアプリへのチャージ方法 セブン銀行ATM(1/2)

1 アプリを開き画面に表示される「マネーを追加する」をタップ



2 ご利用の都道府県を選択

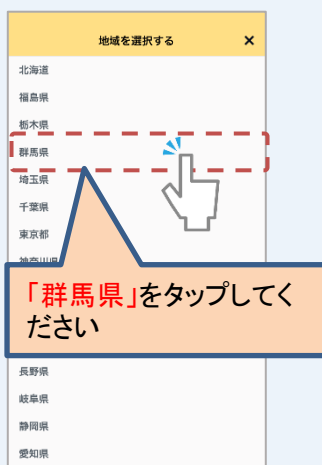

3 ご利用の地域を選択

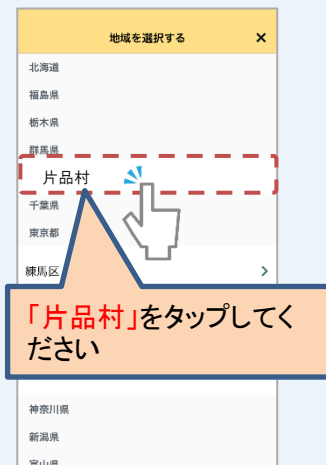

4 チャージしたいマネーをタップ



5 チャージ方法で「セブン銀行ATM」をタップ



6 カメラが起動します →⑧のATMの操作へ



7 ⑩の操作へ



8 セブン銀行ATMの画面で「スマートフォンでの取引」をタッチ



9 表示されるQRコードを⑥のアプリで読み込み「次へ」をタッチ



10 ⑦のアプリに表示の企業コードをATM画面右下のテンキーで入力し「確認」をタッチ

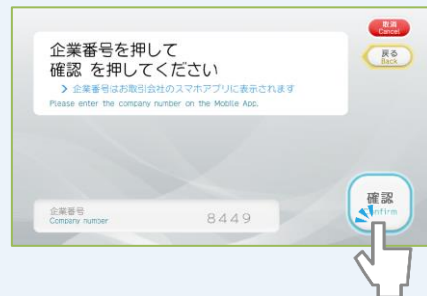

手順②-1 chiicaアプリへのチャージ方法 セブン銀行ATM(2/2)

11 ご案内画面内容を確認し「確認」をタッチ

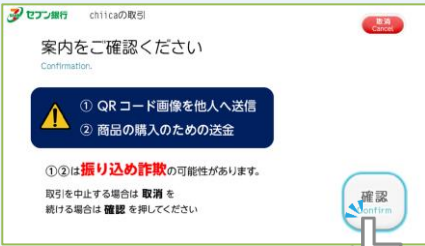

12 チャージ条件を確認し「確認」をタッチ



13 チャージしたい金額をタッチ表示以外の金額をチャージの場合は「その他金額」をタッチ



14 (「その他金額」の場合) チャージ金額と円を画面右下のテンキーで入力



15 現金投入口に紙幣を投入



16 おつりが発生する場合は現金投入口より受取



17 明細が必要であれば「必要」不要であれば「不要」をタッチ



18 (「必要」の場合) 明細を受領

入金額は表示されません
取引後残高にプレミアムを含む保有残高が表示されます

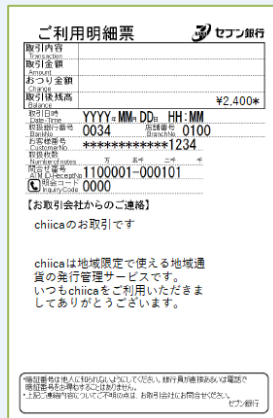

19 アプリでマネーが発行されていることを確認

プレミアム付の場合は入金額ではなくプレミアムを含んだ残高が表示されます



2回目以降はこちらのボタンからチャージ可能

手順②-2 chiicaアプリへチャージします <村内チャージ店舗>

1 スマホのchiicaアプリアイコンをタップ



2 アプリ画面内の「QRコード表示」をタップし、店舗の係員にQRコードを提示のうえ、チャージ分の現金を預ける



3 店舗側のアプリで、「受取金額」・「プレミアム」分を確認



4 ご自分のアプリでマネーが発行されていることを確認

プレミアム付の場合は入金額ではなく
プレミアムを含んだ残高が表示されます



おぜ
だっぺい

DAPPAY